

*Nouveautés  
Watchdoc V.5.3  
Septembre 2019*

# TABLE DES MATIERES

<b>1. INTRODUCTION.....</b>	<b>3</b>
<b>2. LE WESPHONE.....</b>	<b>3</b>
<b>3. L'ESTIMATEUR D'ECONOMIES.....</b>	<b>5</b>
<b>4. LE COMMUNICATEUR DE RAPPORTS .....</b>	<b>6</b>

© 2019 Doxense®. Tous droits réservés

Watchdoc® est une marque déposée de la société Doxense. Tous les noms de produits ou autres marques cités dans ce document sont des marques déposées de leurs propriétaires respectifs.

Toute reproduction, même partielle, par quelque procédé que ce soit, est interdite sans autorisation préalable. Toute copie électronique, par photocopie, photographie, film ou autre constitue une infraction.

## 1. INTRODUCTION

Quelles nouveautés depuis la version 5.2 de Watchdoc<sup>®</sup> ? C'est ce que vous découvrirez dans le présent document. Les améliorations et nouvelles fonctionnalités facilitent l'utilisation mobile de Watchdoc<sup>®</sup> et le rendent plus performant en termes d'analyseur de données. Bonne découverte !

## 2. LE WESPHONE

Permettre à vos utilisateurs d'aller encore plus loin en matière d'impression mobile, ça vous tente ?

C'est désormais possible grâce à la fonctionnalité WESphone, application web progressive<sup>1</sup> qui offre à l'utilisateur Watchdoc<sup>®</sup> la possibilité de débloquent ses impressions, après en avoir défini les propriétés, depuis son smartphone ou sa tablette. L'opération, rapide et sécurisée, repose sur l'identification des périphériques à l'aide d'un QR Code (ou leur recherche par nom et identifiant) et exploite toute la puissance des fonctionnalités standard de Watchdoc<sup>®</sup> pour l'identification des utilisateurs et leurs travaux d'impression.

Cette nouvelle fonctionnalité WEB est donc accessible par tous types de smartphone ou tablette connectées à Internet et s'adapte aux différentes tailles d'écran. Son développement est indépendant d'IOS/Android, facilitant ainsi ses prochaines évolutions.

Offre de lancement : l'option WESphone est gratuite en 2019 !

Nouveauté de la version Watchdoc 5.3 voué à de nombreuses améliorations, le WESphone n'a pas fini de libérer l'impression et de favoriser la mobilité de vos utilisateurs !

---

<sup>1</sup> Une progressive web app (PWA, application web progressive en français) est une application web qui consiste en des pages ou des sites web, et qui peuvent apparaître à l'utilisateur de la même manière que les applications natives ou les applications mobiles. Ce type d'applications tente de combiner les fonctionnalités offertes par la plupart des navigateurs modernes avec les avantages de l'expérience offerte par les appareils mobiles 2,3.

Une PWA se consulte comme un site web classique, depuis une URL sécurisée mais permet une expérience utilisateur similaire à celle d'une application mobile, sans les contraintes de cette dernière (soumission aux App-Stores, utilisation importante de la mémoire de l'appareil...).

**Créer un profil WES WES PHONE**  
Ce formulaire vous permet de créer un nouveau profil de configuration WES

**Propriétés**

Identifiant:

Nom:

Langue:

Couleur:  Couleur des boutons de l'interface

Images:  Chemin vers les images personnalisées (laisser vide pour utiliser les images par défaut)

**Authentification**

Annuaire:   
Domaine des utilisateurs ou domaine de correspondance PIN->-utilisateur

**Accessibilité**

Tous les utilisateurs:  Tous les utilisateurs peuvent accéder au WesPhone correspondant à cette configuration

Restreint:  Uniquement pour les rôles

**Impression à la demande**

Ordre de tri:

Options d'affichage:

Forcer l'affichage monétaire sur 2 décimales

Pages optionnelles:  Activer la page Zoom  
 Activer la transformation de spools  
 Tous les documents sont cochés par défaut  
 Afficher les messages d'avertissement de la politique d'impression.

**Divers**

Délai maximum de connexion à l'hôte distant (sec):  s

**Connexion au serveur**

Mode d'adressage:  Un serveur est attribué à chaque utilisateur lors de sa première connexion

Nom d'hôte:  Laisser vide pour utiliser le FQDN du serveur maître

Port:  Laisser vide pour utiliser 5753

**Interface administrateur : Création d'un profil WES**

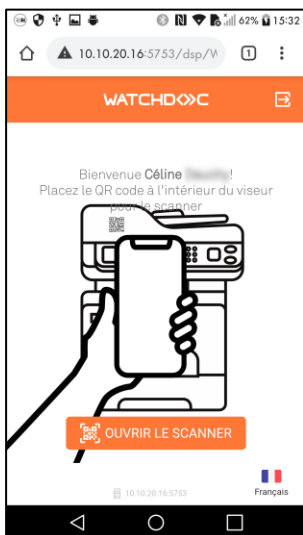

Scan du QR Code



Authentification

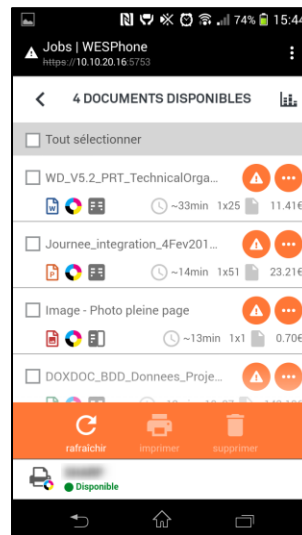

Liste des travaux

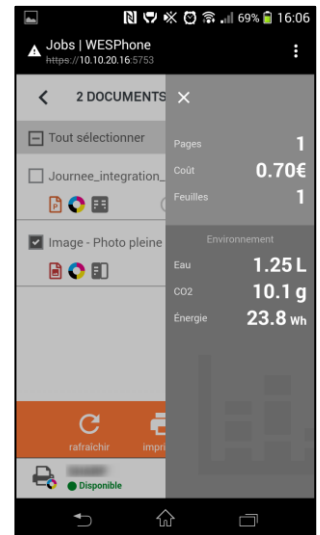

Impact économique et environnemental associé

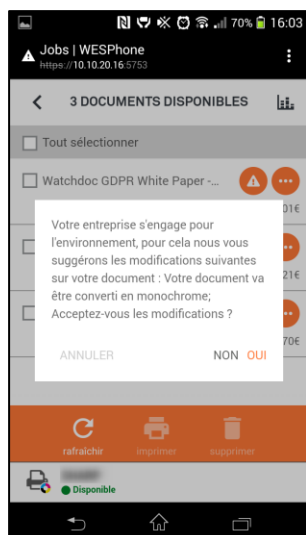
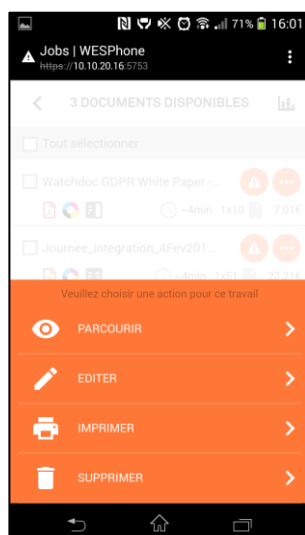
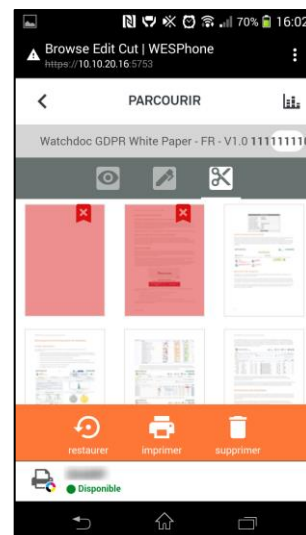
Politique d'impressionListe des fonctionsFonction parcourirFonction couper

## 3. L'ESTIMATEUR D'ECONOMIES

Qui ne cherche pas à faire des économies ? C'est peut-être la principale motivation qui vous a incités à opter pour Watchdoc®. En effet, ses rapports et bilans statistiques constituent des outils d'analyse précieux pour vous aider, administrateurs, à optimiser vos ressources liées à l'impression, ou aux contrôleurs de gestion, ou acheteurs, d'anticiper et suivre leur budget.

Désormais, vous pourrez également estimer les économies que vous seriez en mesure de réaliser grâce à l'application d'une politique d'impression spécifique : à partir des données existantes, appliquez des tarifs et critères de transformation de spools pour vérifier le gain que vous pourriez obtenir.

En effet, la meilleure politique d'impression sera celle qui apportera aux utilisateur un service et une disponibilité des moyens d'impression de qualité tout en permettant une économie. Ce simulateur permet donc de faire les choix judicieux et efficaces.

Il suffit de mettre à jour votre licence Watchdoc® pour bénéficier gratuitement de cette nouvelle fonctionnalité !

Faire encore plus d'économies : qui n'en rêve pas ?

**Estimateur d'économies**  
Outil permettant d'estimer les économies réalisables sur vos impressions

Sélection de la période  
Date de Juin 2019 à Septembre 2019. Nombre de pages sur cette période : 17 079 079

Tarif à appliquer  
Sélection du tarif : noworry  
Tarif sélectionné : noworry : 1tr 0k

Economies par application

Application	État initial	Application du tarif	Pages	Transformation de Spools	Feuilles	État final
	Coût	Coût	Total	Total	Total	Coût
Traitement de texte (Word)	102 673 €	2 920 250 €	7 159 476	4 464 471	4 464 471	76 275 €
Document (PDF)	44 319 €	1 206 320 €	3 440 492	2 283 537	2 283 537	621 384 €
Non classifié	20 928 €	463 512 €	2 431 389	2 079 832	2 079 832	463 512 €
Reporting (B.I.)	17 423 €	559 950 €	914 973	904 806	904 806	559 950 €
Feuille de calcul (Excel)	13 699 €	278 479 €	1 493 112	1 013 321	1 013 321	147 305 €
E-Mail / Courrier	5 968 €	163 466 €	440 641	321 982	321 982	4 716 €
Présentation (Power Point)	5 694 €	182 801 €	259 002	154 717	154 717	182 801 €
Type personnalisé n°4	4 124 €	142 533 €	244 453	244 453	244 453	142 533 €
Page Web	2 789 €	56 594 €	323 957	180 821	180 821	56 590 €
Photocopie	2 235 €	61 653 €	162 244	162 244	162 244	61 614 €
Image / Photo	837 €	24 715 €	57 279	53 163	53 163	24 715 €
Texte brut	752 €	8 132 €	135 444	115 320	115 320	8 131 €
Application métier	196 €	6 157 €	15 235	13 309	13 309	174 €
Fax	11 €	204 €	1 382	1 233	1 233	15 €
<b>Total</b>	<b>221 649 €</b>	<b>6 074 766 €</b>	<b>17 079 079</b>	<b>3 664 254</b>	<b>3 664 254</b>	<b>2 349 713 €</b>

Adhésion à la suggestion de transformation de spool  
Suggestions aux utilisateurs : Taux d'adhésion : Moyen (50%) appliqué lors du clic sur les boutons [Suggéré]

Bilan

**État initial**

Pages : 17 079 079

Feuilles : 11 993 209

Coût : 221 649 €

**Application du tarif**

Tarif : noworry

Différence : +5 853 117 €

Coût : 6 074 766 €

**Application des transformations de Spools**

Conversions : 3 664 254 (-3 724 594 €)

Conversions : 913 594 (-460 €)

Interface administrateur : Estimateur d'économies

## 4. LE COMMUNICATEUR DE RAPPORTS

Watchdoc® disposait, depuis 2008, d'un développement spécifique fondé sur WRS (Watchdoc for Reporting Services) conçu pour envoyer par mail, à fréquence prédéfinie, un fichier .pdf faisant état de la consommation d'impression de l'entreprise avec une orientation Groupe/Matériel/Utilisateurs. La version 5.3 de Watchdoc® est désormais dotée de la fonction standard **Communicateur de rapports** qui facilite l'envoi de rapports.

Indépendant de WRS, le **Communicateur de rapports** affiche le rapport dans le mail, de sorte que l'utilisateur accède directement à ses données sans avoir à ouvrir un fichier joint, en facilitant ainsi la lecture. Et pour rendre cette lecture plus attrayante, les rapports peuvent être personnalisés aux couleurs de votre entreprise.

Il suffit simplement de mettre à jour votre licence Watchdoc® pour en bénéficier gracieusement.

De quoi inciter tous vos utilisateurs à se montrer plus écoresponsables !

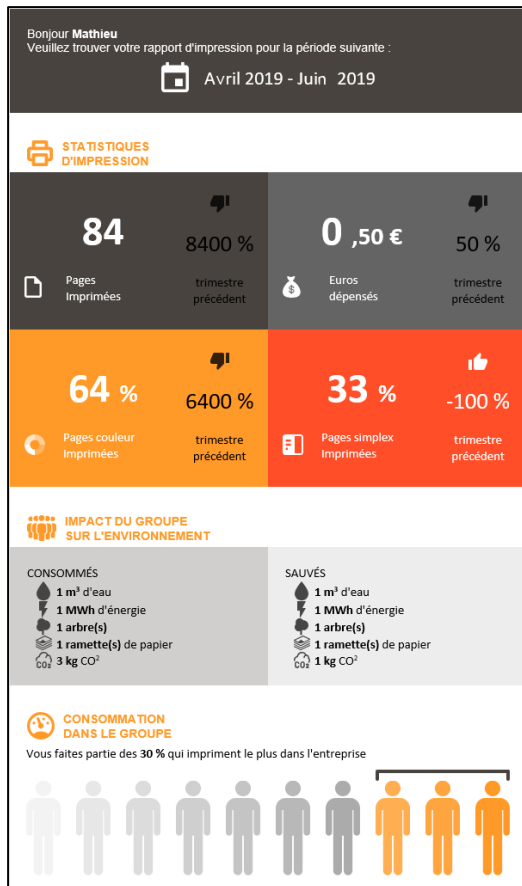

**LE SAVIEZ-VOUS ?**

- Les pages imprimées en couleur coûtent en moyenne **10 fois plus cher** que celles en monochrome. N'imprimez que vos documents finalisés en couleur
- La production d'**1 t de papier A4 blanc** de qualité traditionnelle, soit environ 400 ramettes, représente : **20 arbres, 250 m<sup>3</sup> d'eau, 4.75 MWh, 2t de CO<sup>2</sup>**
  - 250 m<sup>3</sup> d'eau
  - 4.75 MWh d'énergie
  - 20 arbre(s)
  - 2 kg CO<sup>2</sup>

Afin de mieux comprendre si l'impression était indispensable, posez-vous les questions suivantes :

- Combien de temps avez-vous conservé vos documents imprimés ? **1 jour ? 1 semaine ? 1 mois ou plus ?**
- Combien d'exemplaires avez-vous imprimé ? **1 seul ? Moins de 10 ? Entre 10 et 50 ? Plus de 50 ?**
- 15% des pages imprimées ne sont jamais lues. Une des causes principales étant l'impression accidentelle
- 20% des impressions sont jetées juste après leur lecture
- On constate que 90% des entreprises ignorent le coût de leurs impressions. Pourtant celles-ci peuvent représenter jusqu'à 6% de leur CA
- Vous imprimez en rouge, en bleu, en jaune ? Sur les imprimantes locales avec cartouche, votre impression est un mélange des 4 cartouches d'encre. Vous aurez beau n'imprimer qu'en noir, vos quantités d'encre cyan, magenta et jaune descendront

Ceci est un E-mail automatique de statistiques d'impressions.  
Pour toute question relative à ces statistiques, merci de contacter le support informatique par E-mail à l'adresse [sirere@doxense.com](mailto:sirere@doxense.com)



Powered by **WATCHDOC** Reporting Service

E-Mail : [sirere@doxense.com](mailto:sirere@doxense.com)

Exemple de rapport